

品質管理システムユーザ情報誌



住友セメントシステム開発株式会社

〒135-0003

東京都江東区猿江2-16-5 スミセ深川ビル7F

PCアプリケーション事業部

TEL (03)5600-8955

FAX (03)5600-8959

● 主な記事 ●

XL-Q新機能紹介
オンラインヘルプ リニューアル
営業マン紹介

特集

Super Net XL-Q新機能紹介

SuperNet XL-Qの最新バージョンR3323を7月上旬、皆様のお手元にお届けいたしました。
 (出荷管理システムと連動してご利用頂いているユーザ様は、担当営業が直接お伺いしてバージョンアップいたします。)
 最新バージョンでは、不具合の解消や皆様から頂いておりますご要望に対応しています。
 今回は、新たに加わった機能・操作について、その一部をご紹介します。

1 手入力で作成した塩化物測定計の換算表の出力ができるようになりました

塩化物含有量試験表で換算表の貼付位置に手入力した塩化物測定計の換算表が表示できるようになりました。

① 塩化物含有量試験表→基本設定 → 「表を表示する」に変更、LotNo. の右横の…ボタンをクリックします。

② 追加・編集ボタンで換算表を登録します。

③ 測定器のロットNoごとに値を登録し、「OK」ボタンをクリックします。

④ 換算表は備考欄に表示されます。

* LotNo. ごとに登録された換算表データは日次データでも使用することができます。

「塩化物測定計換算表を指定する」にチェックして、LotNo. を選択。

測定器読を入力すると自動的に塩素イオン濃度を換算表から読み込みます。

2 配合報告書への添付書類登録方法について

配合報告書印刷時の添付書類（材料の試験表・JIS認定書等）の登録についてご説明します。

1. 添付したい書類をスキャナで取り込み、ファイルを作成します。（.jpg・.bmp・.png等）この時、画像サイズがA4（幅21×高さ29.7cm）もしくはそれ以下のサイズの場合にはそのまま出力され、それ以上の場合には縮小されて出力されます。
2. 添付書類登録で登録する材料等を選択、編集で画像ファイルにスキャニングしたファイルを読み込みます。

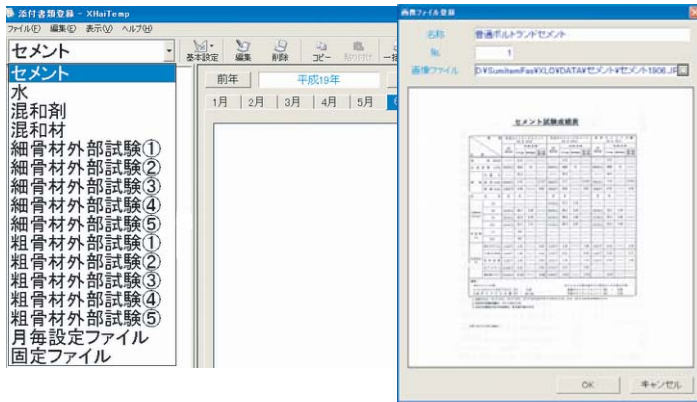

3. 配合報告書印刷時には、現場又は配合に設定されている各材料の月変動値用年月を参照して登録されている年月のファイルを印刷します。

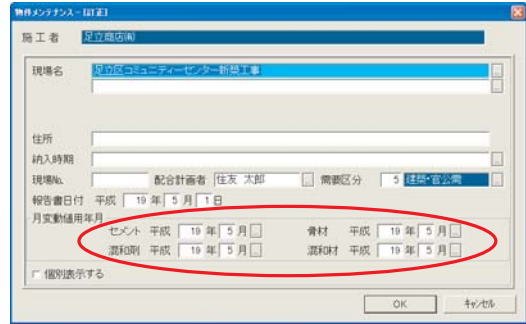

※ 添付書類登録でPDFファイルはご使用できませんのでご注意ください。

3 生コン打合せ表が新書式に変わりました

新たなレイアウトで生コン打合せ表が作成できるようになりました。尚、前回バージョンまで使用していた生コン打合せ表は、生コン打合せ表（旧書式）というタイトルに変わり、メニュー下に残しています。

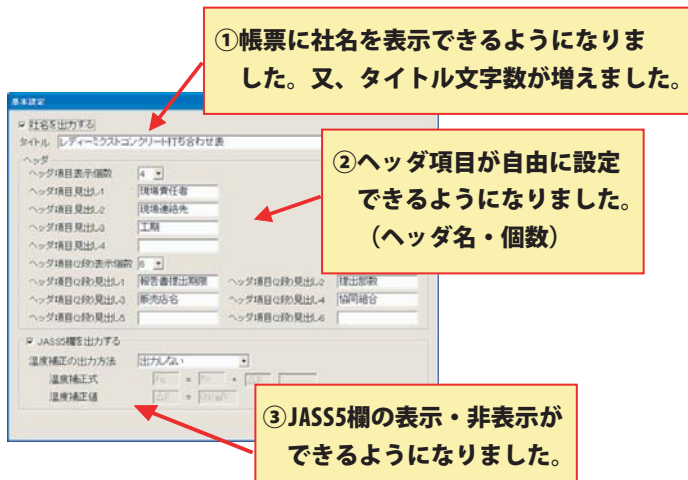

*生コン打合せ表で入力した配合を物件マスタに登録できるようになりました。

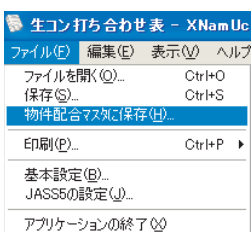

ファイル→物件配合マスタに保存を選択、登録方法を3タイプから選択します。

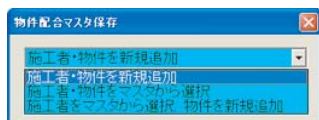

オンラインヘルプ（2007年冬号参照）を皆様にもっとご利用頂けるよう今回、よくある質問・用語説明・基本操作を追加し、リニューアルをいたしました。



各メニュー画面に表示されているヘルプボタン又は、F1キーでオンラインヘルプ画面は表示されます。

よくある質問

フリーダイヤルへのお問合せが多い内容をプログラムごとに分け、Q & A形式にて表示しています。

例えば、配合報告書でセメントのNa20eqの値を月変動値登録したが、表示されない。といった時に「よくある質問」の「配合報告書・計算書」の部分を探すと解決方法が載っています。

電話をする前に、「よくある質問」部分でわからない項目を探して頂ければ簡単に解決できる場合もありますので、是非、ご利用下さい。

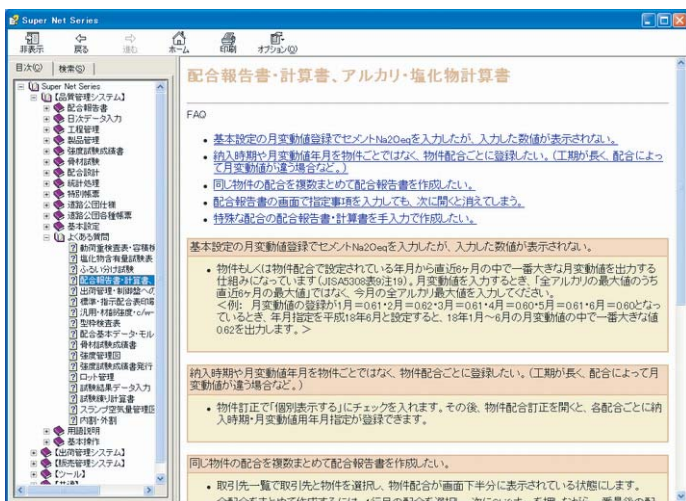

用語説明

XL-Q独自のコマンドやわかりにくい表現を説明しています。

例えば、混和材の内割・外割については、下記の画面のように図を表示してわかりやすくしました。

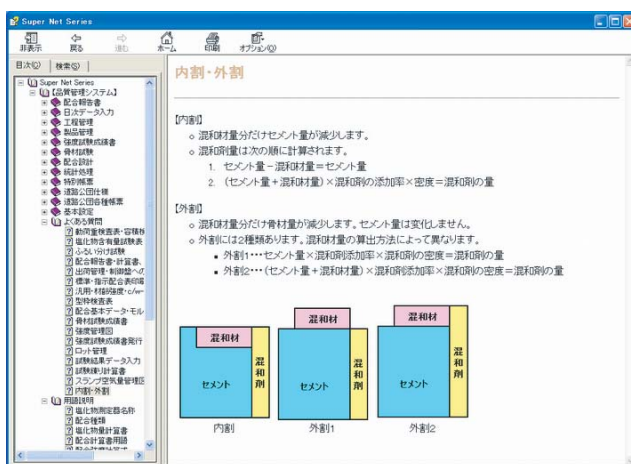

検索でキーワードを入力すればキーワードの含まれている部分が抽出されます。

基本操作

操作マニュアルが欲しいとのご要望がたいへん多かったので今回、基本的な操作マニュアルをご用意いたしました。

例えば、配合基本データを作成する際の手順をツールバーごとに説明しています。



オンラインヘルプは定期的にバージョンアップして参りますので、是非、ご利用下さい。

巡回フォローや皆様からのご質問・ご要望にお応えさせていただいているスミテム営業マン。今後もスーパーXL-Q共々、未永くお付き合いさせていただき私たちを知っていただこうと、新たに加わった営業マンを紹介させて頂いております。

氏名：青木 浩（あおき ひろし）
血液型：A型
出身地：福岡県博多市
趣味：スノーボード



この度、大阪支店にOLDルーキーが誕生しました。

青木浩（通称：ピロシ）、41歳、男、福岡県出身の九州男児です。

しかし、粗野で無骨といった荒々しいイメージはまったくなく、どちらかという物腰が柔らかな男なのです。

今回彼が大阪へ営業スタッフとして赴任してきたのは今年の4月でした。それまでは本社フリーダイヤルサポートセンターのスタッフの一員としてお客様のサポートを担当させて頂いておりましたので、お話しされた方もいらっしゃると思います。

その時に培った知識やノウハウは、スミテムでも1、2を争うレベルです。システムに対する知識はもちろんのこと、業務に関しても精通するものがありますので、お客様のお力になれることは間違いないと感じております。

彼はラーメンが大好きで、出張に出かける時には地元のおいしいラーメン屋を調べ、3～4軒をはしごすることもあります。ぜひ、青木がお伺いした際には、地元の隠れた名店をご紹介して下さい。

以前はブランドスーツを着こなし、おしゃれだった彼ですが、今は戦闘服の作業着を身にまとい、身も心も営業マンとして頑張っています。

まだまだ未熟な点があるとは思いますが、是非とも宜しくお願いいたします。



弊社休業日：2007年8月14（火）～8月15日（水）

上記期間中は、弊社夏期休業日となります。つきましては、営業・経理およびフリーダイヤルなどの業務はお休みとさせていただきますので、よろしくお申し上げます。

尚、上記期間以外は平常通り営業いたします。

住友セメント システム開発株式会社

本社 ●〒135-0003 東京都江東区猿江2-16-5 スミセ深川ビル7F
大阪支店 ●〒541-0052 大阪市中央区安土町3-2-14 サンキュウビルディング4F
札幌営業所 ●〒060-0003 札幌市中央区北3条西2-10-2 札幌HSビル10F
福岡営業所 ●〒812-0011 福岡市博多区博多駅前1-2-5 紙与博多ビル8F

TEL(03)5600-8955 FAX(03)5600-8959
TEL(06)6271-7110 FAX(06)6271-7122
TEL(011)232-1748 FAX(011)221-1017
TEL(092)476-3377 FAX(092)476-3378